

## Básico

De \$629.00  
a **\$130.00**

Precio GINxti

**¡Ahorro de \$499.00!**

### Química Sanguínea de 4 Elementos

- Glucosa
- Colesterol
- Ácido Úrico
- Triglicéridos



## Intermedio

De \$815.00  
a **\$215.00**

Precio GINxti

**¡Ahorro de \$596.00!**

### Química Sanguínea de 4 Elementos

- Glucosa
- Colesterol
- Ácido Úrico
- Triglicéridos

### Examen General de Orina



## Completo

De \$1,300.00  
a **\$350.00**

Precio GINxti

**¡Ahorro de \$950.00!**

### Química Sanguínea de 4 Elementos

- Glucosa
- Colesterol
- Ácido Úrico
- Triglicéridos

### Examen General de Orina

### HDL Y LDL

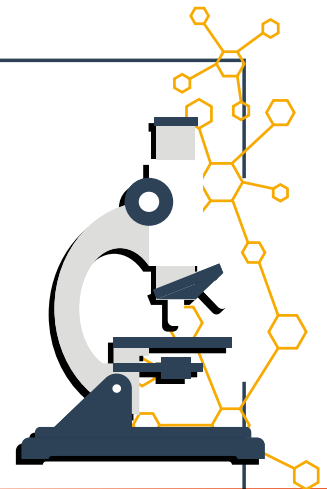

## Servicios

Análisis Clínicos  
Salud Ocupacional  
Microbiología de Alimentos  
Centro de Vacunación  
Chequeos Médicos  
Unidad de Hemodiálisis  
Rayos X  
Mastografía  
Tomografía Axial Computarizada  
Resonancia Magnética  
Ultrasonografía  
Electrocardiografía  
Prueba de Esfuerzo  
M.A.P.A.  
Holter  
Densitometría  
Audiometría  
Espirometría  
Colposcopia  
Servicios a Empresas  
Servicio a Domicilio

# Lapi

Salud Integral

Certificado  
ISO 9001:2008

## Laboratorio Médico

# Chécate POR TI

Lapilínea 5593-7517  
[www.lapi.com.mx](http://www.lapi.com.mx)

## Sucursales

**BALBUENA**  
Fray Servando Teresa de Mier  
No. 840, Col. Jardín Balbuena  
Del. Venustiano Carranza, C.P. 15900

**CENTENARIO**  
Milpa Alta s/n Casi esquina  
Av. Centenario, Col. Merced Gómez  
Del. Álvaro Obregón, C.P. 01600

**CENTRO**  
Alfredo Chavero No. 95, esquina  
Isabel La Católica, Col. Obrera  
Del. Cuauhtémoc, C.P. 06800

**COYOACÁN (Hospital HMG)**  
Árbol del Fuego No. 80  
Col. El Rosario  
Del. Coyoacán, C.P. 04380

**CUATRO CAMINOS**  
Av. Ingenieros Militares No. 160  
Col. Argentina Poniente  
Del. Miguel Hidalgo, C.P. 11230

**CUAUTILÁN (Plaza Rehilete)**  
Av. Fresnos No. 18  
Fracc. Arcos del Alba, Cuautitlán Izcalli,  
Edo. de Mex, C.P. 54750

**DEL VALLE**  
José Ma. Rico No. 326  
Col. Del Valle  
Del. Benito Juárez, C.P. 03100

**HOSPITAL GENERAL**  
Dr. Foo. de P. Carral S/N  
esq. Dr. Pasteur Col. Doctores  
Del. Cuauhtémoc, C.P. 06720

**LINDAVISTA**  
Montevideo No. 659  
Col. Lindavista Vallejo I  
Del. Gustavo A. Madero, C.P. 07720

**LOMAS VERDES (Plaza Gran Terraza)**  
Colina de la Paz No. 25, local 211  
Fracc. Boulevares, Naucalpan  
Edo. de Mex, C.P. 53140

**MIRAMONTES**  
Canal de Miramontes  
No. 3011-15 Col. Los Girasoles  
Del. Coyoacán, C.P. 04920

**NARVARTE**  
Monte Albán s/n esquina Isabel Lozano  
Vda. de Betti, Col. Vertiz Narvarte  
Del. Benito Juárez, C.P. 03600

**PLATEROS**  
Rosa Blanca No. 63  
Col. Molino de Rosas  
Del. Álvaro Obregón, C.P. 01470

**PLAZA ORIENTE**  
Av. Canal de Tezontle No. 1520,  
local L14 Col. Alfonso Ortiz Tirado  
Del. Iztapalapa, C.P. 09020

**POLANCO**  
Alfredo de Musset No. 335  
Col. Polanco  
Del. Miguel Hidalgo, C.P. 11560

**REVOLUCIÓN**  
Av. Revolución No. 980  
Col. San José Insurgentes  
Del. Benito Juárez, C.P. 03900

**SANTA FE (Plaza EURO+TEN)**  
Av. Juan Salvador Agraz No 61  
Loc. L-202 Col. Santa Fe  
Del. Cuajimalpa, C.P. 05310

**SANTA MARTHA**  
Av. Ermita Iztapalapa No. 4050c  
Santa Martha Acatitla  
Del. Iztapalapa, C.P. 09510

**SATÉLITE**  
Pafnuncio Padilla No. 15 PB  
Int. 102 Cd. Satélite Naucalpan,  
Edo. de Mex, C.P. 53100